

电子图像 3

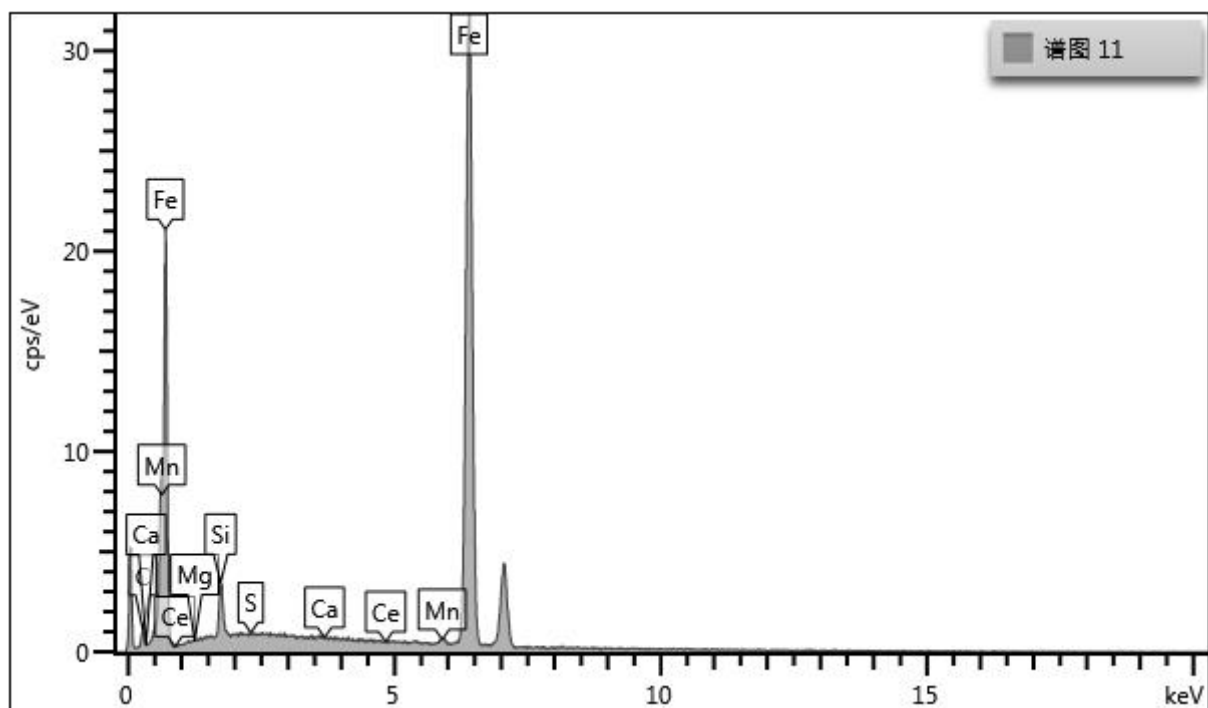

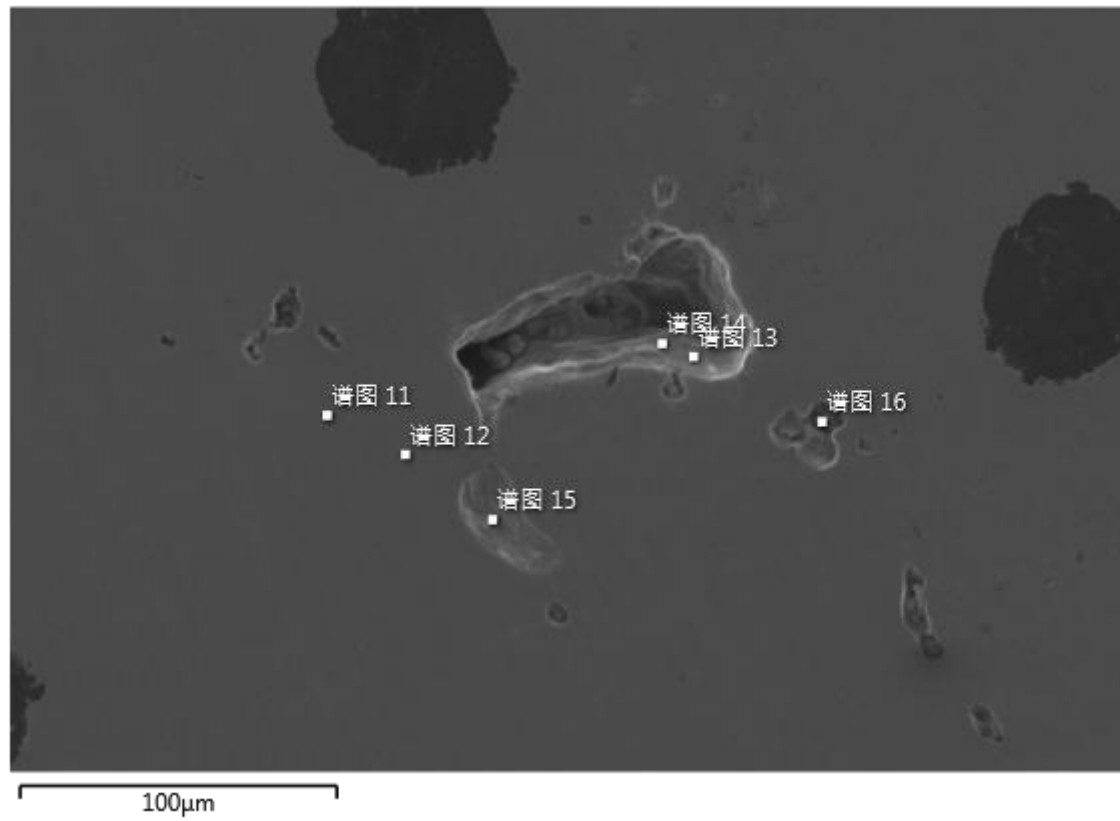

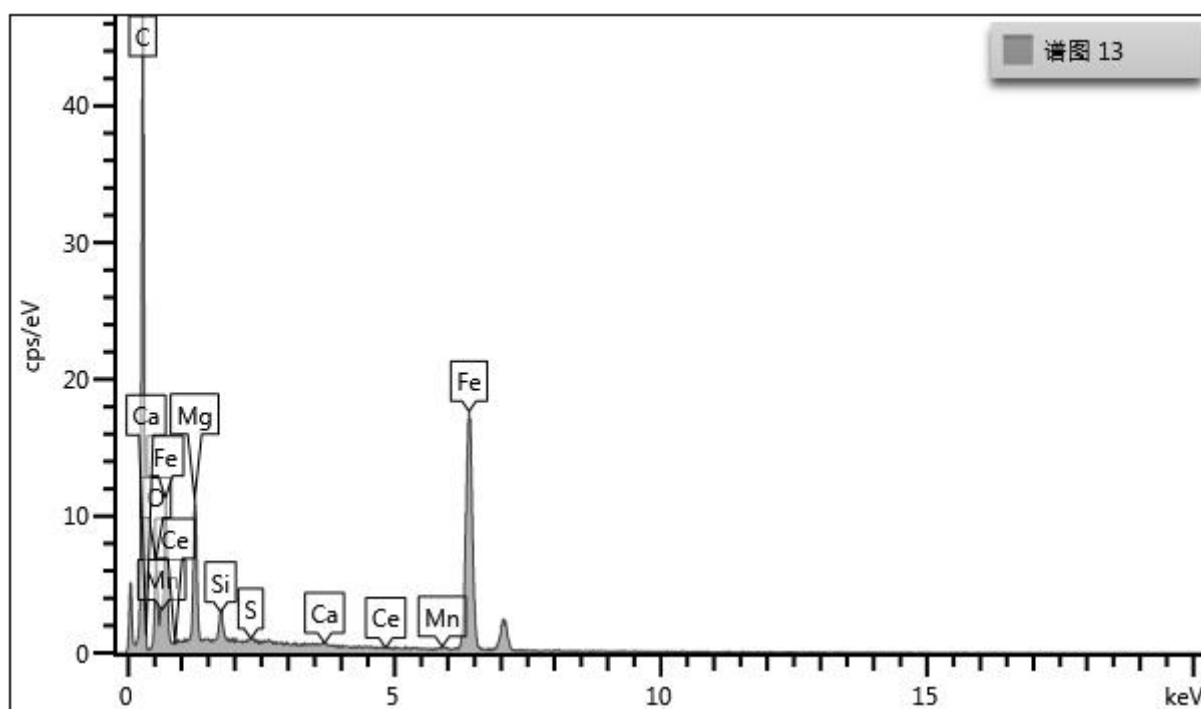

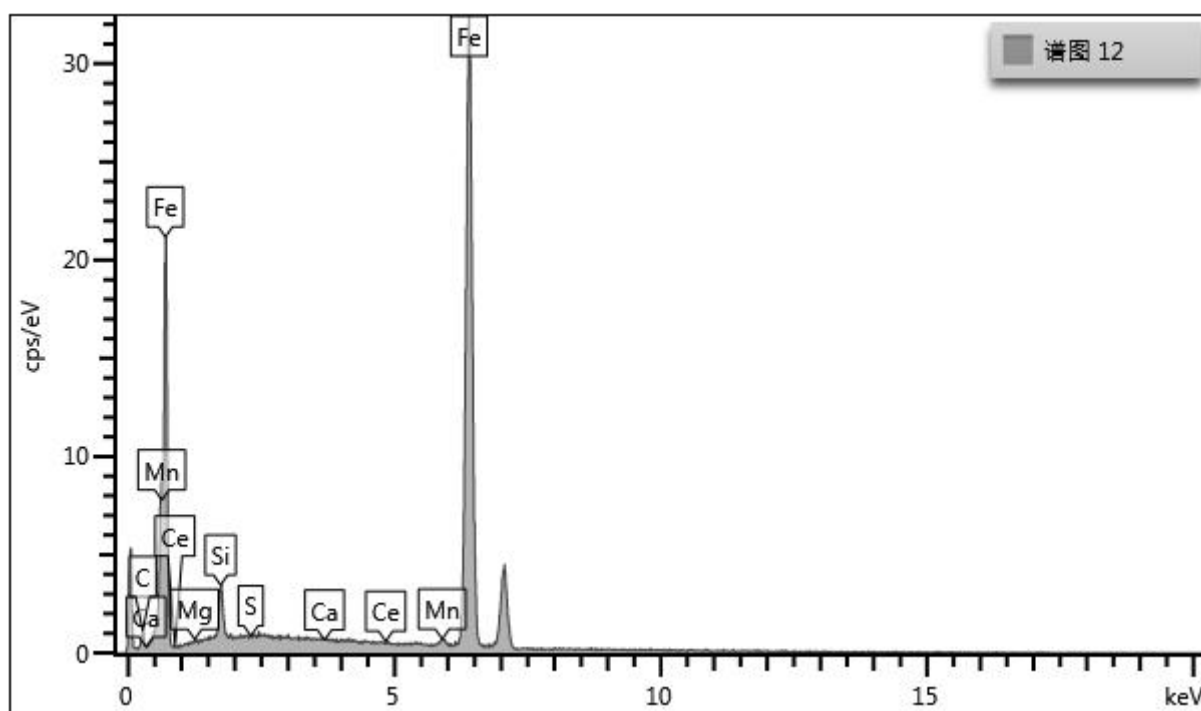
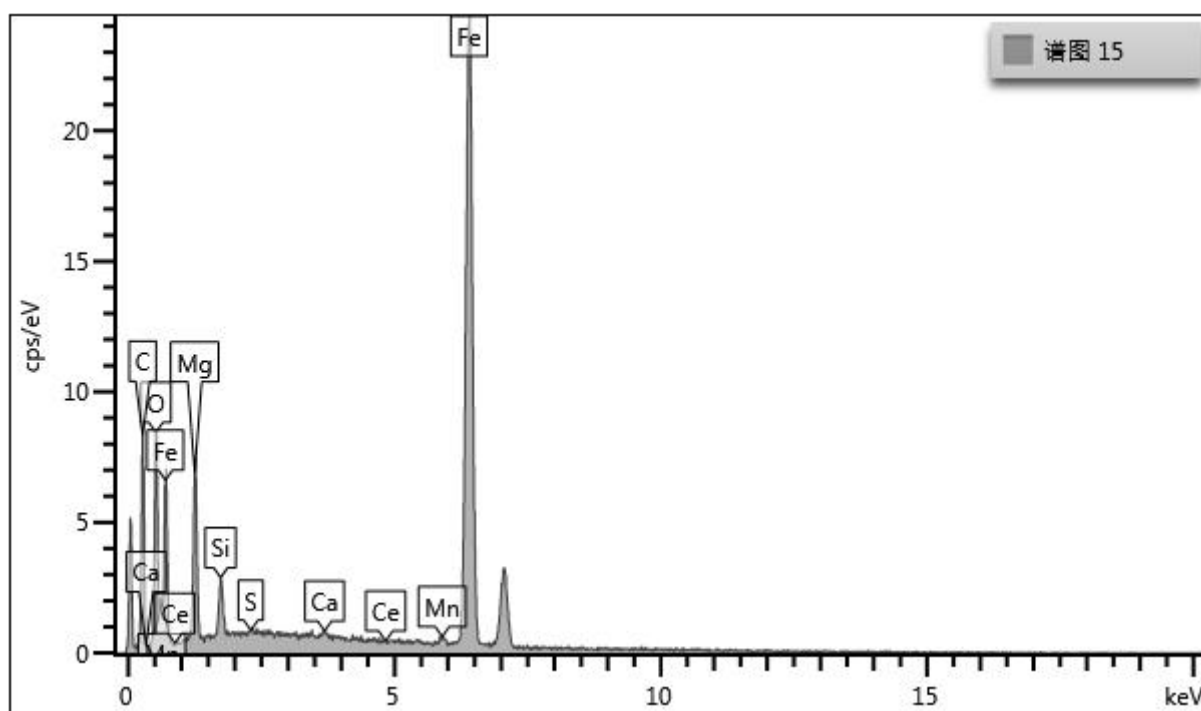
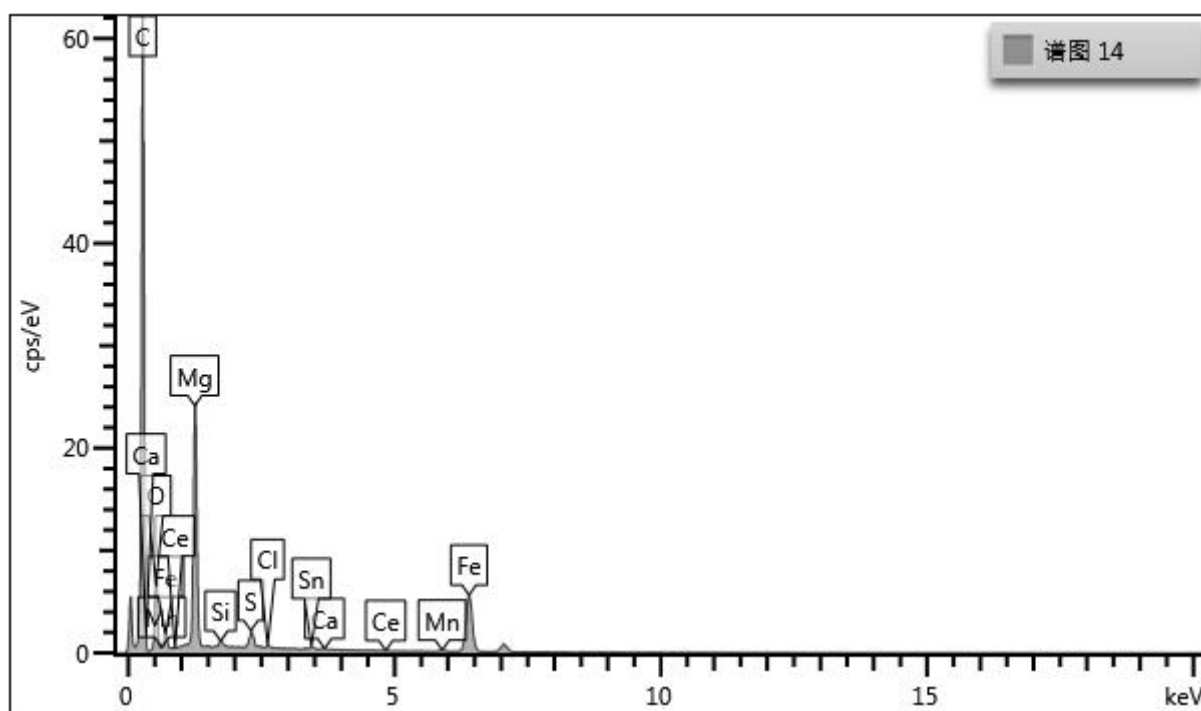
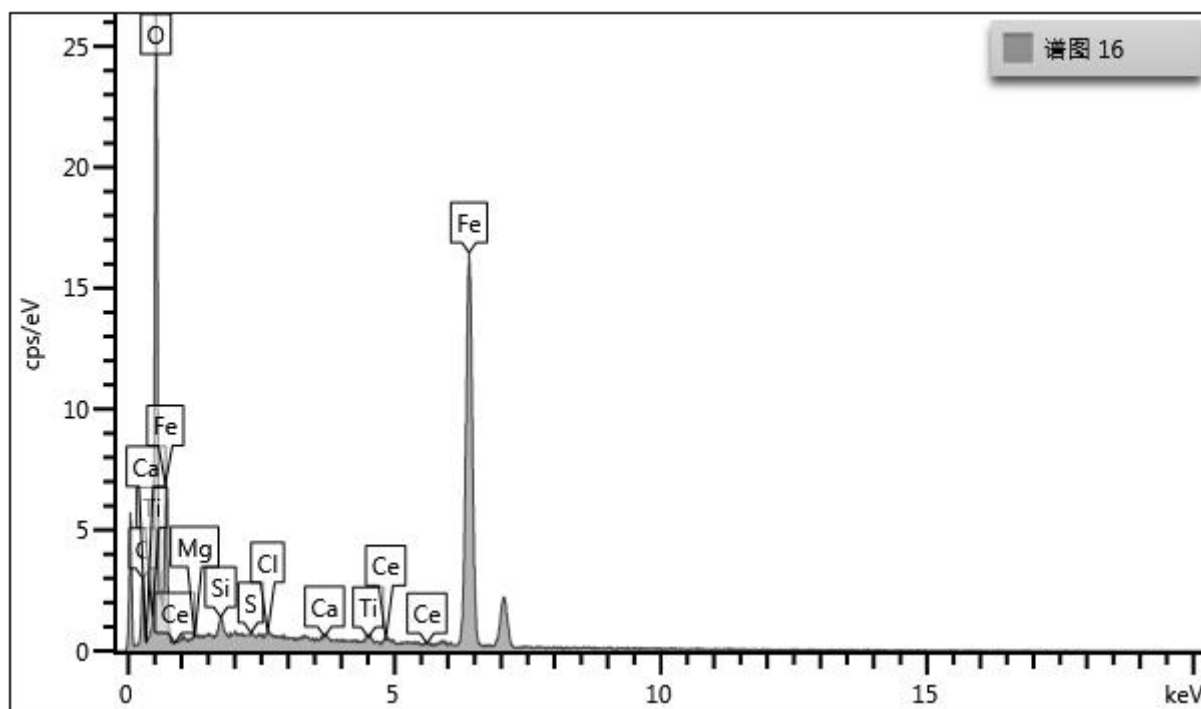

| 谱图标签 | 谱图 11 | 谱图 12 | 谱图 13 | 谱图 14 | 谱图 15 | 谱图 16 |
|------|--------|--------|--------|--------|--------|--------|
| C | 1.46 | 1.44 | 43.66 | 63.38 | 12.19 | 5.81 |
| O | | | 4.53 | 6.20 | 5.51 | 21.97 |
| Mg | 0.00 | 0.06 | 4.93 | 11.25 | 4.46 | 0.12 |
| Si | 1.67 | 1.70 | 1.02 | 0.27 | 1.34 | 0.66 |
| S | 0.04 | 0.00 | 0.11 | 1.00 | 0.11 | 0.13 |
| Cl | | | | 0.17 | | 0.20 |
| Ca | 0.00 | 0.03 | 0.13 | 0.00 | 0.24 | 0.36 |
| Ti | | | | | | 0.66 |
| Mn | 0.75 | 0.82 | 0.32 | 0.28 | 0.77 | |
| Fe | 96.07 | 95.95 | 45.17 | 16.76 | 75.38 | 69.30 |
| Sn | | | | 0.60 | | |
| Ce | 0.00 | 0.02 | 0.13 | 0.10 | 0.00 | 0.78 |
| 总量 | 100.00 | 100.00 | 100.00 | 100.00 | 100.00 | 100.00 |

| 统计 | C | O | Mg | Si | S | Cl | Ca | Ti | Mn | Fe | Sn | Ce |
|------|-------|-------|-------|------|------|------|------|------|------|-------|------|------|
| 最大 | 63.38 | 21.97 | 11.25 | 1.70 | 1.00 | 0.20 | 0.36 | 0.66 | 0.82 | 96.07 | 0.60 | 0.78 |
| 最小 | 1.44 | 4.53 | 0.00 | 0.27 | 0.00 | 0.17 | 0.00 | 0.66 | 0.28 | 16.76 | 0.60 | 0.00 |
| 平均 | 21.32 | | 3.47 | 1.11 | 0.23 | | 0.13 | | | 66.44 | | 0.17 |
| 标准偏差 | 26.01 | | 4.44 | 0.57 | 0.38 | | 0.15 | | | 30.85 | | 0.30 |

| | |
|------|-------|
| 结果类型 | 重量百分比 |
|------|-------|